

Dilsen-Stokkem 3de afdeling Elen

Sectie A

nr. 490/02/M
opp. vlg. met.:15a 38ca
opp. vlg. kad.:14a 27ca

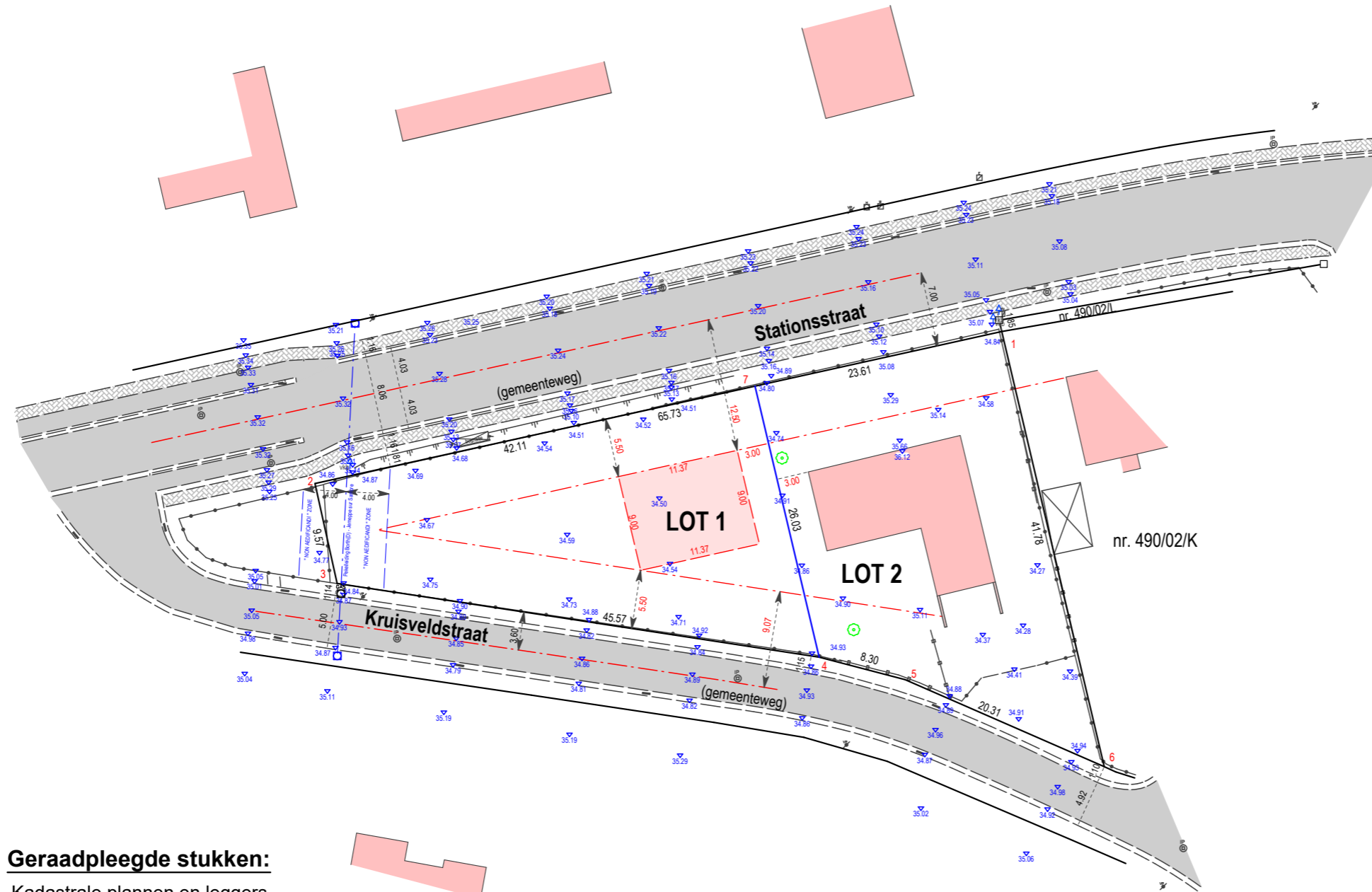

Verkavelingsplan

- Lot 1** open bebouwing
ex/nr. 490/02/M
opp.: 07a 51ca
- Lot 2** bestaande woning
behoudt zijn bestemming
wordt uit de verkaveling gesloten
ex/nr. 490/02/M
opp.: 07a 87ca

LEGENDE

- bestaande paalsteen
- nieuwe paalsteen
- verfpunt
- niet gematerialiseerd
- grenslijn met puntnummers
- asfaltverharding
- bestaande gebouwen
- Haag
- Talud , gracht , waterloop
- draad glad
- draad glad met betonpalen
- betonplaten en palen
- muur
- verlichtingspaal
- inspectieput, rond
- hydrant
- Kabeltelevisie
- straatkolk
- hoogtepunt
- loofboom

Geraadpleegde stukken:

- Kadastrale plannen en leggers
- Atlas der buurtwegen
- Opmetingsplan opgesteld door mijzelf
dd.: 18/06/2012 plan nr.2248
- Innameplan opgesteld door de Provincie Limburgh
dd.: 18/02/2005 plan nr.72007-0035

Motivering grensbepaling

- lijn 1 6 , gematerialiseerd , afsluiting langs de grens conform het plan van mijzelf.
- lijn 2 3 , niet gematerialiseerd, grens conform het plan van de Provincie
- lijn 1 7 2 , gematerialiseerd , afsluiting langs de rooilijn conform de plaatselijke toestand
- lijn 3 4 5 6, gematerialiseerd , afsluiting langs de rooilijn conform de plaatselijke toestand
- alle andere lijnen , niet gematerialiseerd, nieuwe grenzen

Coördinatenlijst LB 72

Nr	X	Y	Commentaar
1	246204.54	196263.82	niet gematerialiseerd
2	246140.37	196249.82	niet gematerialiseerd
3	246142.44	196240.28	niet gematerialiseerd
4	246167.48	196233.39	niet gematerialiseerd
5	246195.51	196231.29	niet gematerialiseerd
6	246214.12	196223.15	niet gematerialiseerd
7	246181.49	196258.72	niet gematerialiseerd



Landmeters - en vastgoedexperten B.V.
Stationswal 26, 3960 Bree
GSM.: 0475 / 627 595
Echt verklaard te Bree op 05/05/2025
Aangepast op

De Landmeter - Expert

Mathieu Rutten
landmeter-expert beëdigd door de
rechtbank van eerste aanleg
van Tongeren dd. 27 september 1996.
Inschrijvingsnummer op het tableau
van beoefenaars LAN / 04 0420.
ondernemersnummer 0474 134 614

Schaal: 1/500
Dossier: 10572